月刊糖尿病 2011年5月号 Vol.3 No.5

目　次

特集

企画編集 ● 野出孝一

食後高血糖と動脈硬化

15 特集にあたって
野出孝一

16 1 食後高血糖と循環器疾患
室原豊明　他

23 2 食後高血糖と冠動脈疾患
石原正治

32 3 食後高血糖と心不全
伊藤　宏　他

39 4 食後高血糖と血管内皮機能
島袋充生　他

47 5 食後高血糖と IMT
松久宗英

55 6 食後高血糖と脂質異常症
平野　勉　他

63 7 食後高血糖に対するビグアナイド薬の効果
北風政史　他

69 8 食後高血糖に対する α-GI の効果
井上晃男　他

80 9 食後高血糖に対するグリニド薬の効果
宮崎俊一　他

86 10 食後高血糖に対するチアゾリジン薬の効果
村上達明

89 11 インクレチン製剤の効果
野出孝一　他

99 12 食後高血糖に対するスタチンの効果
島田和典　他

104 13 食後高血糖に対する ARB の効果
河野宏明　他

108 14 食後高血糖に対する運動療法
道下竜馬　他

118 15 食後高血糖を予防する食事療法
加藤　徹　他

123 セルフトレーニング
—チェックリスト問題と解答—

9 学術情報記事（提供：ファイザー株式会社）
糖尿病性腎症合併高血圧の夜間高血圧管理におけるアルドステロンブロッカーの有用性
益崎裕章

連載

130 糖尿病に合併する感染症　企画 永淵正法
第21回　耳鼻科領域感染症
山中　昇　他

136 次号特集内容

● 編集主幹 ●

門脇　孝
東京大学大学院 医学系研究科 糖尿病・代謝内科 教授,
東京大学附属病院 副院長

● 編集委員 ●

羽田　勝計
旭川医科大学 内科学講座 病態代謝内科学分野 教授

稲垣　暢也
京都大学大学院 医学研究科 糖尿病・栄養内科学 教授

荒木　栄一
熊本大学大学院 生命科学研究部 代謝内科学 教授

谷澤　幸生
山口大学大学院 医学系研究科　病態制御内科学 教授

渥美　義仁
東京都済生会糖尿病臨床研究センター長

池上　博司
近畿大学 医学部 内分泌・代謝・糖尿病内科 教授

戸邉　一之
富山大学 医学薬学研究部 内科学第一講座 教授
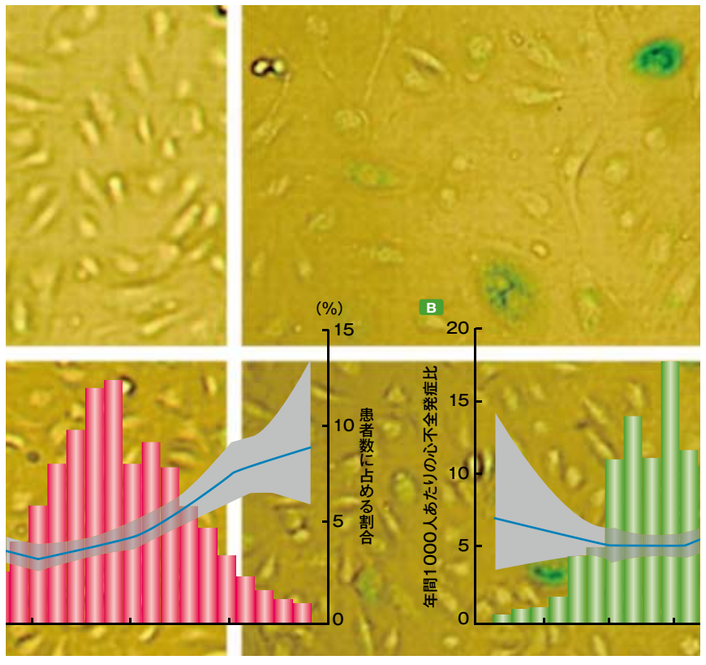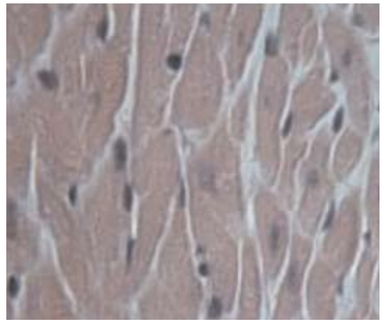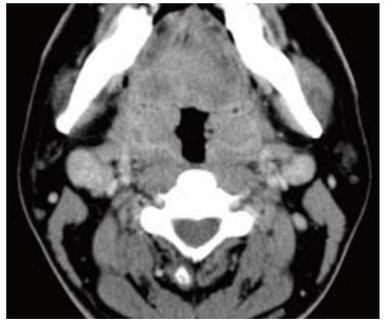
植木浩二郎
東京大学大学院 医学系研究科 糖尿病・代謝内科 准教授