月刊糖尿病 2011年12月号 Vol.3 No.13

目　次

特集　企画編集●山科　章

糖尿病の血管合併症

11 特集にあたって
山科　章

I 疫学・病因・病態

12 1 糖尿病性血管障害の疫学
清原　裕　他

19 2 糖尿病性血管障害の分子機構
山岸昌一

27 3 糖尿病における内膜の障害とそのメカニズム
島袋充生　他

32 4 糖尿病における中膜の障害とそのメカニズム
坂田則行　他

40 5 糖尿病における凝固線溶機能の障害
小川久雄　他

II 診断

47 1 糖尿病における血管障害発見のための医療面接と身体診察
池田宇一　他

54 2 糖尿病における血管内皮機能検査
東　幸仁

63 3 糖尿病における血管機能検査（PWV/AI/ABI）
冨山博史　他

71 4 心疾患に対する診断法
西村重敬

79 5 脳血管疾患に対する診断法
鈴木則宏　他

86 6 大動脈・末梢動脈疾患に対する診断法
渡部芳子

III 治療

96 1 糖尿病の血管合併症予防を目指した集学的リスク管理
代田浩之　他

103 2 糖尿病における冠動脈疾患の治療・管理
尾崎行男　他

107 3 糖尿病における脳血管疾患の治療・管理
松本昌泰　他

114 4 糖尿病における末梢動脈疾患の治療・管理
笹嶋唯博

122 セルフトレーニング
—チェックリスト問題と解答—

5 学術情報記事（提供：ファイザー株式会社）
糖尿病性腎症合併高血圧におけるアルドステロンブレイクスルーの関与
槇野博史

連載

126 糖尿病に合併する感染症　企画 永淵正法
第26回　深部膿瘍
下野信行　他

143 次号特集内容

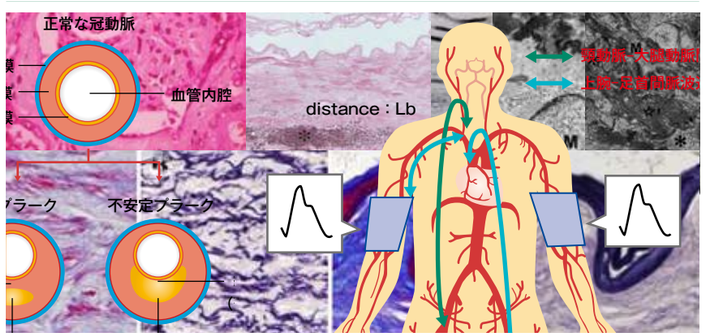

● 編集主幹 ●
門脇　孝
東京大学大学院 医学系研究科 糖尿病・代謝内科 教授，東京大学附属病院 院長
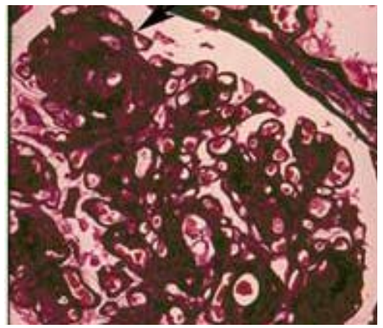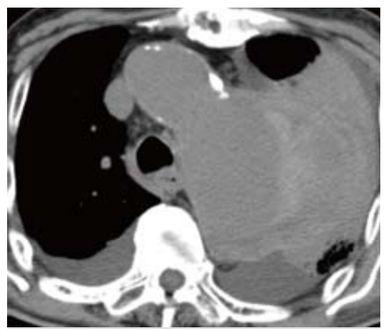
● 編集委員 ●
羽田　勝計
旭川医科大学 内科学講座 病態代謝内科学分野 教授
稲垣　暢也
京都大学大学院 医学研究科 糖尿病・栄養内科学 教授
荒木　栄一
熊本大学大学院 生命科学研究部 代謝内科学 教授
谷澤　幸生
山口大学大学院 医学系研究科　病態制御内科学 教授
渥美　義仁
東京都済生会糖尿病臨床研究センター長
池上　博司
近畿大学 医学部 内分泌・代謝・糖尿病内科 教授
戸邉　一之
富山大学 医学薬学研究部 内科学第一講座 教授
植木浩二郎
東京大学大学院 医学系研究科 糖尿病・代謝内科 准教授