月刊糖尿病 2015年2月号 Vol.7 No.2

目　次

特集

企画編集 ● 河盛隆造

糖尿病治療の経口薬 up to date

04 特集にあたって　河盛隆造

I 第一選択薬は：なぜこの薬剤から開始する？

06 1 α-グルコシダーゼ阻害薬　中西理沙

11 2 メトホルミン　髙木佑介，安西慶三

20 3 ピオグリタゾン　窪田直人，門脇　孝

25 4 DPP-4 阻害薬　藤澤慶子，河盛　段，松岡孝昭

31 5 SGLT2 阻害薬　金藤秀明

36 6 グリニド　内野　泰，弘世貴久

41 7 SU 薬　金澤昭雄

II これらの薬剤のみで不十分な際に，相乗効果を期待して加える薬剤は，その理由は？

47 1 α-グルコシダーゼ阻害薬　畑崎聖弘，馬屋原　豊

52 2 メトホルミン　税所芳史，島田　朗

62 3 ピオグリタゾン　佐倉　宏

68 4 DPP-4 阻害薬　大工原裕之

74 5 SGLT2 阻害薬　原　興一郎，川浪大治，宇都宮一典

81 6 グリニド　駒津光久

88 7 SU 薬　木村真希，松田友和，木戸良明

95 次号特集内容

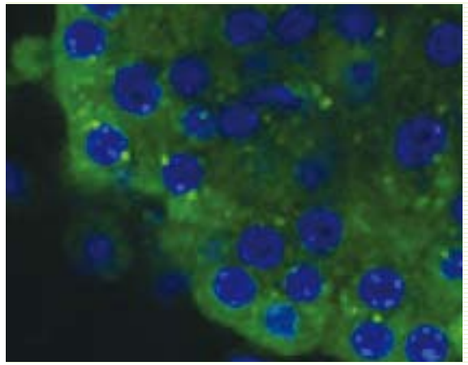

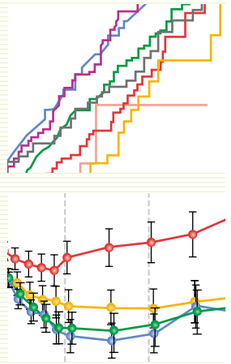

● 編集主幹 ●

門脇　孝
東京大学大学院 医学系研究科 糖尿病・代謝内科 教授，
東大病院院長（日本糖尿病学会理事長）

● 編集委員 ●

稲垣　暢也
京都大学大学院 医学研究科 糖尿病・栄養内科学 教授
（日本糖尿病学会常務理事）

羽田　勝計
旭川医科大学 内科学講座 病態代謝内科学分野 教授
（日本糖尿病学会常務理事）

渥美　義仁
永寿総合病院 糖尿病臨床研究センター長
（日本糖尿病学会理事）

荒木　栄一
熊本大学大学院 生命科学研究部 代謝内科学 教授
（日本糖尿病学会理事）

谷澤　幸生
山口大学大学院 医学系研究科 病態制御内科学分野 教授
（日本糖尿病学会理事）

戸邉　一之
富山大学 医学薬学研究部 内科学第一講座 教授

池上　博司
近畿大学 医学部 内分泌・代謝・糖尿病内科 教授

植木浩二郎
東京大学大学院 医学系研究科 糖尿病・代謝内科 准教授
（日本糖尿病学会理事）

（敬称略・順不同）

医学出版のホームページ

www.igaku.co.jp

インターネットで毎月新刊情報をお届け！
医学出版の書籍情報，雑誌の最新号・バックナンバーをご覧いただけます．