月刊糖尿病 2015年10月号 Vol.7 No.10

目　次

特集

企画編集 ● 池田恒彦

糖尿病網膜症の診断と治療

5 特集にあたって　池田恒彦

6 1 糖尿病網膜症の疫学　川崎　良

14 2 糖尿病網膜症と基礎研究　野田航介

19 3 糖尿病網膜症の病期分類　高村佳弘

25 4 糖尿病網膜症と眼循環　喜田照代

33 5 糖尿病網膜症の画像診断　村上智昭

44 6 糖尿病の全身状態と網膜症　廣瀬　晶

53 7 眼科と内科の診療連携　大野　敦

61 8 糖尿病網膜症に対するレーザー光凝固　野崎実穂

67 9 糖尿病網膜症に対する薬物療法　志村雅彦

77 10 糖尿病網膜症に対する硝子体手術　鈴間　潔

86 11 血管新生緑内障の診断と治療　石田恭子

94 次号特集内容

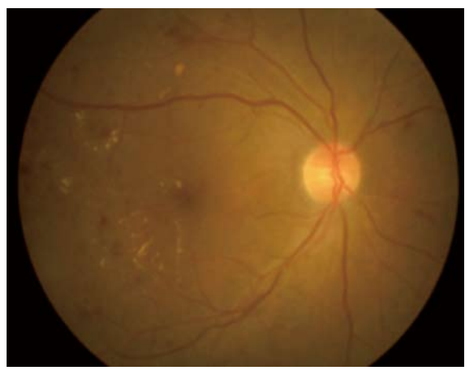

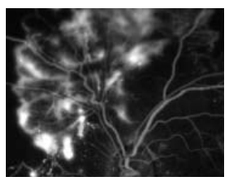

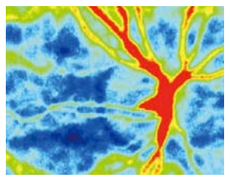

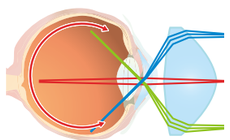

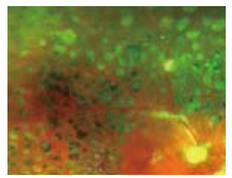

● 編集主幹 ●

門脇　孝
東京大学大学院 医学系研究科 糖尿病・代謝内科 教授，東京大学医学部附属病院長（日本糖尿病学会理事長）

● 編集委員 ●

稲垣　暢也
京都大学大学院 医学研究科 糖尿病・内分泌・栄養内科学 教授，京都大学医学部附属病院長（日本糖尿病学会常務理事）

羽田　勝計
旭川医科大学 内科学講座 病態代謝内科学分野 教授（日本糖尿病学会常務理事）

渥美　義仁
永寿総合病院 糖尿病臨床研究センター長（日本糖尿病学会理事）

荒木　栄一
熊本大学大学院 生命科学研究部 代謝内科学 教授（日本糖尿病学会常務理事）

谷澤　幸生
山口大学大学院 医学系研究科 病態制御内科学分野 教授（日本糖尿病学会常務理事）

戸邉　一之
富山大学大学院 医学薬学研究部 内科学第一講座 教授

池上　博司
近畿大学 医学部 内分泌・代謝・糖尿病内科 教授（日本糖尿病学会理事）

植木浩二郎
東京大学大学院 医学系研究科 分子糖尿病科学講座 特任教授（日本糖尿病学会常務理事）（敬称略・順不同）

医学出版のホームページ

www.igaku.co.jp

インターネットで毎月新刊情報をお届け！
医学出版の書籍情報，雑誌の最新号・バックナンバーをご覧いただけます．