月刊糖尿病 2011年2月号 Vol.3 No.2

目　次

特集

企画編集 ● 及川眞一

脂質異常症と糖尿病UPDATE

11 特集にあたって
及川眞一

12 1 糖尿病における脂質異常症：最近の話題
山下静也

22 2 糖尿病におけるトリグリセリドリッチリポ蛋白代謝
芳野　原

28 3 糖尿病におけるLDL代謝
玉澤直樹　他

40 4 糖尿病におけるHDL代謝
横山信治

45 5 膵β細胞における脂質代謝
岡島史宜

54 6 脂肪酸代謝とインスリン分泌
島野　仁

58 7 脂肪酸代謝とインスリン作用
矢作直也

69 8 脂質異常症と糖尿病性網膜症
柏木厚典　他

77 9 脂質異常症と糖尿病性腎症
荒井秀典

82 10 糖尿病における動脈硬化と脂質異常症
川上明夫

90 11 糖尿病における脂質異常症と食事療法
白井厚治　他

97 12 糖尿病における脂質異常症と薬物療法
木下　誠　他

107 13 糖尿病における脂質異常症への介入研究
佐々木　淳　他

120 セルフトレーニング
—チェックリスト問題と解答—

5 学術情報記事（提供：ファイザー株式会社）
糖尿病性腎症合併高血圧の血圧コントロールにおけるアルドステロンブロッカーへの期待
片山茂裕

連載

126 糖尿病検査シリーズ 企画 柏木厚典
第13回 尿中微量アルブミン排泄量
古家大祐　他

135 次号特集内容

27 日本IDDMネットワーク法人化10周年
1型糖尿病研究基金設立5周年記念シンポジウム　案内

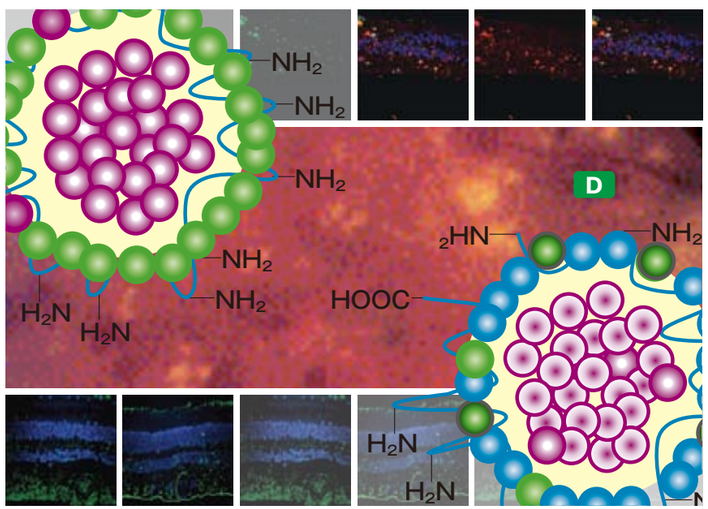

● 編集主幹 ●

門脇　孝
東京大学大学院医学系研究科 糖尿病・代謝内科教授，東京大学附属病院副院長

● 編集委員 ●

羽田　勝計
旭川医科大学 内科学講座病態代謝内科学分野教授

稲垣　暢也
京都大学大学院医学研究科 糖尿病・栄養内科学教授

荒木　栄一
熊本大学大学院医学薬学研究部 代謝内科学分野教授

谷澤　幸生
山口大学大学院医学系研究科 病態制御内科学教授

渥美　義仁
東京都済生会中央病院副病院長

池上　博司
近畿大学医学部 内分泌・代謝・糖尿病内科教授

戸邉　一之
富山大学医学部 第一内科教授
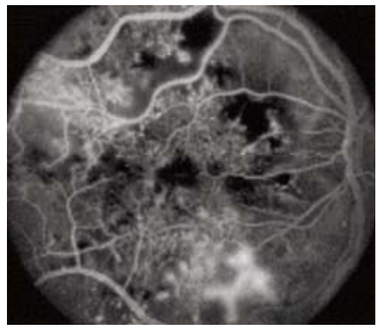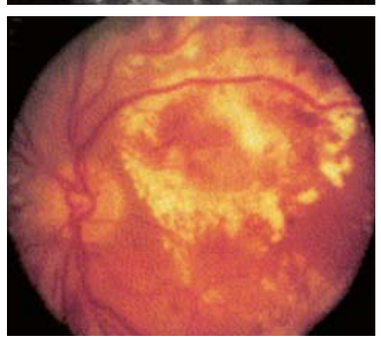
植木浩二郎
東京大学大学院医学系研究科 糖尿病・代謝内科准教授